

# 近代の誘惑

静岡県立美術館  
Shizuoka Prefectural Museum of Art

つながる、次へ

# — 日本画の実践

2023年2月18日[土] 3月26日[日]

主催 静岡県立美術館

新型コロナウイルス感染症拡大防止のため、会期等を変更する場合があります。最新情報は当館ウェブサイトにてご確認ください。  
ご観覧にあたり事前予約の必要はありません。 ※会期中、一部の作品を展示替えします。

休館日 毎週月曜日 開館時間 10:00～17:30 [展示室への入室は17:00まで]

観覧料 一般 800円(600円)、70歳以上 400円(300円)、大学生以下無料

※( )内は前売および20名以上の団体料金。 ※収蔵品展、ロダン館もあわせてご覧いただけます。

※身体障害者手帳、療育手帳、精神障害者保健福祉手帳の交付を受けている方と付添者1名は無料。





# 近代の誘惑—日本画の実践

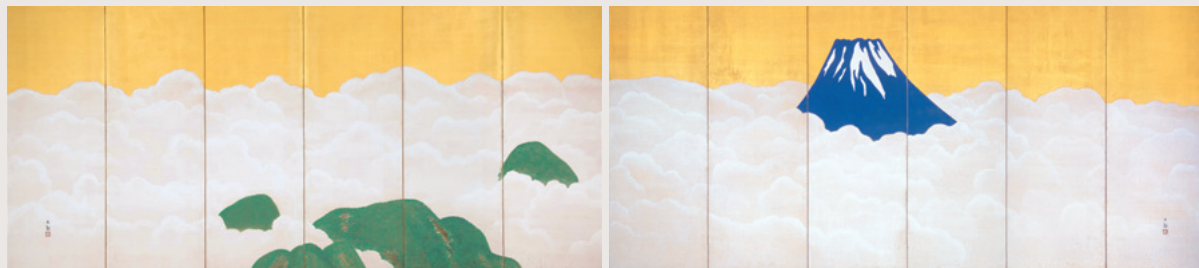

横山大観「群青富士」静岡県立美術館蔵



渡辺省亭「十二ヶ月花鳥図」より三月 個人蔵



橋本関雪「摘瓜図」静岡県立美術館蔵

静岡県立美術館のコレクションに個人所蔵の重要作を交え、明治から昭和にかけて描かれた日本画をご紹介します。

江戸から明治への大変革期、画家たちは、西洋化の激流のただなかで、新しい時代にふさわしい絵画を求めて奮闘しました。“日本画”とは、新たに登場した“洋画”に対応する言葉として、この時代に作られたものです。既存の流派の解体や展覧会制度の導入、需要者層の広がりなど、絵画を取り巻く枠組みは近代国家としての日本の歩みとともに変化し、再構築されていきます。日本画においても、真摯な西洋絵画の学習や、そこから顧みた日本の古典美術の再発見を通して、新たな表現が生み出されました。

展示は、近代への橋渡しとしての幕末狩野派の作品から始まります。これまであまり注目されてこなかった守旧派にも焦点を当て、日本画家たちによる古典学習の具体的な試みをご紹介します。個性を重んじる大正期の多彩な表現を経て、昭和初期の成熟、そして戦中・戦後へ。出品作品を丁寧に読み解きながら、近代という時代が生んだ日本画の成果をご堪能いただけます。



鈴木松年「神武天皇・素戔嗚尊図屏風」個人蔵



下村観山「日蓮菜山図」静岡県立美術館蔵



尾竹竹坡「乳供養」(左隻) 個人蔵

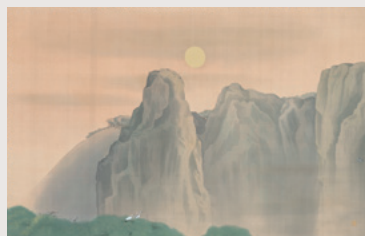

高岡鉄斎「菊園棧道図」静岡県立美術館蔵

表面掲載作品 右上から下へ渦巻き状に ※特に記載の無いものは静岡県立美術館蔵

渡辺省亭「十二ヶ月花鳥図」より四月 個人蔵 / 野長瀬晩花「藤花山水」個人蔵 / 近藤浩一路「東山栗田口」 / 尾竹竹坡「乳供養」(右隻) 個人蔵 / 松岡映丘「今昔ものがたり 伊勢図」  
狩野雅信「花鳥図」 / 狩野芳崖「寿老人図」(3/7-3/26 展示) / 下条桂谷「勅題新年河図」個人蔵 / 松林桂月「夜桜(春宵花影)」個人蔵 / 川合玉堂「田植図」 / 今村紫紅「宇津の山路」  
橋本雅邦「三井寺」 / 谷口香嶠「宇治・通天図」より通天図 個人蔵 / 村上華岳「春峰晴煙図」 / 入江波光「草園の朝」 / 木村武山「羽衣」(左隻) / 横山大観「群青富士」(右隻部分)

関連イベント いずれも申込不要 ※定員などの詳細は当館ウェブサイトにてお知らせします。

**館長美術講座「画家たちは何に誘惑されたのか」**  
講師：木下直之(当館館長)  
日時：3月12日[日] 14:00～15:30 会場：当館講堂

**スライドトーク「日本画の実践を読み解く」**  
担当学芸員が出品作について解説します。  
日時：3月5日[日] 14:00～15:00 会場：当館講座室

**学芸員によるフロアレクチャー**  
日時：2月23日[木・祝]、3月11日[土]、3月18日[土]  
いずれも11:00～ 集合場所：第1展示室(要観覧券)

チケット販売所 前売券は2月17日(金)まで販売

[前売・当日券] チケットぴあ / セブンイレブン (Pコード共通：686-257) / ローソンチケット / ミニストップ (Lコード共通：43398) / セブンチケット / CNプレイガイド (ファミリーマート) / 静岡県立美術館  
[前売券のみ] 戸田書店(江尻台店) / 谷島屋(パルシェ店・マークイズ静岡店) / 大丸松坂屋友の会 / 静岡県庁本館1階売店 / 静岡市美術館ミュージアムショップ / グランシップ / JR草薙駅一部店舗

次回展覧会予定「センス・オブ・ワンダー：感覚で味わう美術」(仮称) 2023年4月18日[火]～7月9日[日]

静岡市美術館展覧会のご案内

「東海道之美 駿河への旅」2023年2月11日[土・祝]～3月26日[日] お問い合わせ：Tel.054-273-1515(代表)

静岡県立美術館  
Shizuoka Prefectural Museum of Art

〒422-8002 静岡市駿河区谷田53-2

ウェブサイト <https://spmoa.shizuoka.shizuoka.jp>

お問合せ 総務課 Tel.054-263-5755 学芸課 Tel.054-263-5857

交通案内

- JR「草薙駅」県大・美術館から静鉄バス「県立美術館行き」で約6分
- JR「静岡駅」南口からタクシーで約20分、または北口から静鉄バスで約30分
- JR「東静岡駅」南口からタクシーで約15分、または静鉄バスで約20分
- 静鉄「県立美術館前駅」から徒歩約15分、または静鉄バスで約3分
- 東名高速道路・静岡IC、清水ICから車で約25分、日本平久能山スマートICから車で約15分
- 新東名高速道路・新静岡ICから車で約25分

