

静岡県立美術館ボランティア応募用紙

ふりがな		電 話	
氏 名		携帯電話	
		F A X	
生年月日	昭和・平成 年 月 日	E-mail	
住 所	〒 -		

2023年度（令和5年度）県立美術館ボランティアからの更新・新規の別。いずれかに○をつけてください。
 ※更新は選考はせず、活動実績があり、全体研修をうければ更新になります。グループ変更の場合は他グループの経験ありに○をつけて下さい。

更新 新規 他グループの経験あり

活動希望グループのいずれかに○をつけてください。
 ※①図書閲覧室グループ、②学校グループのみ兼務可。兼務は最大2グループまでになります。

<input type="checkbox"/>	①図書閲覧室グループ
<input type="checkbox"/>	②学校グループ
<input type="checkbox"/>	③実技室グループ
<input type="checkbox"/>	④タッチツアーグループ
<input type="checkbox"/>	⑤地域連携・草薙ツアーグループ
<input type="checkbox"/>	⑥資料整理グループ

活動しやすい曜日に○をつけてください。
 月 火 水 木 金 土 日

美術館ボランティアとして活かしたい資格や特技などがありましたら、お書きください。

応募した動機を教えてください。

本応募用紙に記入いただいた情報は、ボランティア募集活動以外には使用いたしません。

キ
リ
リ
リ

キ
リ
リ
リ

2024年度（令和6年度）
静岡県立美術館
ボランティア募集

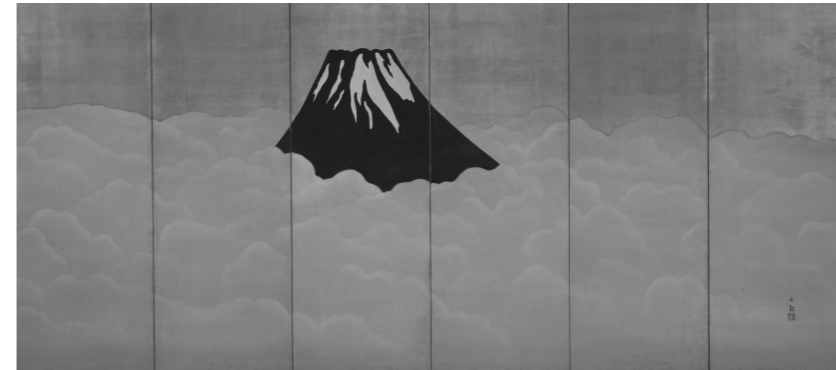

募集
期間

2023年
 12月21日（木）まで

説明会

2023年
 12月9日（土）

静岡県立美術館では、美術館の活動を支えてくださるボランティアを募集します。当館では、〈1 来館者サービス支援、2 美術館運営支援、3 地域連携推進〉の3つのボランティア活動方針のもと、7つのグループがそれぞれ特徴のある活動をしています。来場者に関わる活動や、資料に関わる活動など、内容はさまざまです。昨年度から、任期や年齢条件など、より参加していただきやすく変更しています。私たちと一緒に静岡の文化を盛り上げていきませんか？ご応募お待ちしております。

■このような方の応募をお待ちしています
 ・アートに関心がある ・人と接するのが好き ・地域の役に立ちたい など

■活動期間
 2024年4月～2025年3月（1年間。希望者は期間を更新することができます。）
 ※工事休館などのため、一定期間活動がお休みになる場合があります。活動時間はグループにより異なります。詳細は中面をご覧ください。

■募集期間
 2023年12月21日（木）まで

■説明会
 日時：2023年12月9日（土）14：00～（30分程度）
 場所：静岡県立美術館 講座室（静岡市駿河区谷田53-2）※申込不要、当日直接会場へ
 ボランティアには興味があるけれど、応募する前に活動内容を詳しく知りたい。そんな方のために説明会を開催し、各グループの活動内容などをご紹介します。
 ※応募に当たって、説明会への参加は必須ではありません。

問合せ先
 静岡県立美術館 学芸課 ボランティア担当 喜多（きた）
 〒422-8002 静岡市駿河区谷田53-2
 TEL：054-263-5857
 E-mail volunteer@spmoa.shizuoka.shizuoka.jp
 URL: https://spmoa.shizuoka.shizuoka.jp

上部図版：左・横山大観《群青富士》右隻 右・ロダン館内の様子

静岡県立美術館
 Shizuoka Prefectural Museum of Art

つながる、次へ

■応募にあたって

●応募条件

- ・活動開始時 18 歳以上の方
- ・活動方針〈来館者サービス充実、美術館運営支援、地域連携推進〉に沿って、積極的に活動する意欲を持った方
- ・2024 年 2 月～3 月上旬（予定）に実施する研修を受講できる方（下記参照）
- ・原則として 1 年間継続して活動できる方
- ・グループごとに設定した条件を満たす方（次ページのグループ一覧参照）
- ・当館ボランティア経験の有無は問いません。

●応募方法 下記いずれかの方法でお送りください。

- 郵送 本チラシの応募用紙に必要事項を記入の上、下記宛先までお送りください。
〒422-8002 静岡市駿河区谷田 53-2 静岡県立美術館 ボランティア担当 喜多
- FAX 応募用紙に必要事項を記入の上、054-263-5742 まで送信してください。
- WEB 「ふじのくに電子申請サービス」から申込みいただけます。
下記の当館ページに、リンクを掲載しています。
<https://spmoa.shizuoka.shizuoka.jp/news/detail/269>



締切 2023 年 12 月 21 日（木）必着

●ボランティア登録までの流れ

- 新規 ①受付→②選考（書類審査・面接）→③全体研修→④誓約書提出→⑤登録
更新 ①受付→②活動実績の確認→③全体研修→④誓約書提出→⑤登録

●面接について

- ・実施は 1 月を予定しています。オンライン面接も対応します。
新規応募者のみ実施…学校グループ、実技室グループ、タッチツアーグループ
地域連携・草薙ツアーグループ
- 面接なし…図書閲覧室グループ、資料整理グループ

●研修

- ・全体研修
第 1 回 2024 年 2 月 21 日（水） 2 月 25 日（日）
第 2 回 3 月 6 日（水） 3 月 10 日（日）
各日午後 2 時間～2 時間半程度を予定。第 1 回、第 2 回とも、いずれか都合の良い日に受講してください。詳細は応募者に後日お知らせします。
会場 静岡県立美術館 講堂
内容 当館の活動と、ボランティアとしての心構えを学びます。
※2023 年度から期間を更新される方は第 2 回目のみ受講。新規にご応募の方は原則として、2 回の研修を受講してください。都合のつかない方には、録画のオンライン視聴、録画の DVD 貸出もあります。
- ・グループ研修
活動に入る前に、グループごとに活動内容の基礎を学びます。実施時期はグループ毎に異なります。

●経費について

- ・交通費、報酬等の支払いはありません。
- ・当館の負担でボランティア保険に加入します。

●その他

- ・広報活動に役立てていただくために、企画展ごとにボランティア向け内覧会を実施しています。
また、同様の目的で、ボランティアは企画展・収蔵品展を会期中何度でも観覧することができます。

■グループの種類と活動内容

いずれか 1 つのグループで活動いただきます。

ただし、①図書閲覧室グループおよび②学校グループのみ、他のグループ 1 つとの兼務が可能です。兼務は最大 2 グループまでになります。下記以外にギャラリーツアーグループがありますが、今年度は募集をおこないません。

<p>①図書閲覧室グループ</p> <ul style="list-style-type: none">◆募集人数：45 名程度（昨年度更新者を含む）◆活動頻度：月 2～3 日◆活動内容：本館 1 階にある図書閲覧室の受付業務や書庫の整理作業などです。利用者の要望を受けて、書籍の出納などを行うこともあります。◆向いている人、条件など・人と接するのが好きな方・地道な作業が得意な方	<p>②学校グループ</p> <ul style="list-style-type: none">◆募集人数：20 名程度（昨年度更新者を含む）◆活動頻度：年 10 日程度（学校からの要望による）◆活動内容：学校等の団体観覧の際、館内誘導や展示室での子どもたちの話し相手などをします。◆向いている人、条件など・子どものつぶやきや発見に耳を傾けられる方・自分が話すより、聞くことを大切にしている方・平日に活動できる方（学校対応が中心のため）
<p>③実技室グループ</p> <ul style="list-style-type: none">◆募集人数：10 名程度（昨年度更新者を含む）◆活動頻度：月 2～4 日◆活動内容：実技室イベントのお手伝いが中心です。画材や道具の準備と片づけ、清掃作業などの力作業もあります。◆向いている人、条件など・子どもや年配の方と笑顔で接していただける方・教育普及活動に関心のある方・粘土運搬、絵の具教室の洗い物などができる方	<p>④タッチツアーグループ</p> <ul style="list-style-type: none">◆募集人数：10 名程度（昨年度更新者を含む）◆活動頻度：3 ヶ月に 1 回程度。◆活動内容：目の不自由な方のための、彫刻を触って鑑賞するプログラム「タッチツアー」のガイド役です。◆向いている人、条件など・ロダンに興味のある方、・彫刻が好きな方・人と接するのが好きな方
<p>⑤地域連携・草薙ツアーグループ</p> <ul style="list-style-type: none">◆募集人数：10 名程度（昨年度更新者を含む）◆活動頻度：年間 25 日程度◆活動内容：地域と美術館を結ぶことを目的として活動するグループです。美術館のお庭にある「杉山彦三郎記念茶畑」を核として、その保護活動をしたり、美術とお茶を関連付けたイベント（お茶会や地域散策ツアーなど）を企画・運営したりします。◆向いている人、条件など・協調性のある方、・草取りや清掃など地道な活動ができる方	<p>⑥資料整理グループ</p> <ul style="list-style-type: none">◆募集人数：40 名程度（昨年度更新者を含む）◆活動頻度：月 2～4 日◆活動内容：各所から送付されるダイレクトメールの整理とデータ化、ポスターの掲示などが中心です。地道ですが、来館者の情報収集や学芸員の業務を支援する重要な活動です。◆向いている人、条件など・パソコンの基本操作が可能（エクセル、ワード等）・地道な作業が得意な方